HERZLICH WILLKOMMEN
IN HALLAU

Rebberg in Flammen. Samstag ab 21.45 Uhr. An diversen Standorten stehen Finnenkerzen, die um ca. 21.45 Uhr angezündet werden und den Rebberg in einem wunderschönen Licht erscheinen lassen, dazu Alphornklänge vom Alphornquartett «Chläggi».

Pferdefuhrwerkfahrten. Samstag ab 14 Uhr und Sonntag ab 13 Uhr. Rundfahrt (30 Minuten) durch den Hallauer Rebberg. Erwachsene CHF 8.–, Kinder ab 7 Jahren CHF 4.–.

Alte Landmaschinen. An der Weinstrasse zeigen wir Ihnen historische Landmaschinen, welche von Dirk Grevsmühl liebevoll gepflegt werden.

Moderne Technik im Rebbau. Die Hallauer Rebbauern präsentieren ihre Maschinen, die heute im Rebberg im Einsatz stehen. Statt Handarbeit wird heute in vielen Bereichen moderne Technik eingesetzt.

Musik. Der Musikverein Wutöschingen wird am Samstag bei einigen Räbhüüsli aufspielen. Am Sonntag ist die Schaffhauser Schluuchmusig mit dem Feuerwehrfahrzeug unterwegs und am Samstag und Sonntag der «oberer Brienzersee Chor».

Feldgottesdienst. Sonntag, 10.30 Uhr, beim Oberwiesenhaus mit Pfarrerin Claudia Henne. Musikalisch umrahmt von den «Sonntagsmusikkindern» (Leitung Monique Baumann). Bei schlechtem Wetter findet der Gottesdienst in der Bergkirche statt.

Bar und Disco. Am Samstagabend geht ab 20 Uhr die Post ab in der Räbluus-Bar im Festzelt mit heissem Disco-Sound und coolen Drinks.

9. Schaffhauser Mondnacht-Wanderung. Durchgeführt von den «Schaffhauser Wanderwegen». Informationen siehe Detailprogramm. Anmeldung: Vreny Abry, Hallau, Telefon 052 681 46 07

WETTBEWERB
«ENTDECKEN UND GENIESSEN!»

In den Räbhüüsli im Hallauer Rebberg finden Sie Wettbewerbstalons. Lösen Sie das Rätsel – die Räbhüüslibeizer helfen Ihnen dabei gerne – und legen Sie den Talon in eine der Wettbewerbsurnen. Unter allen richtigen Antworten verlosen wir folgende Preise (die Gewinner werden persönlich benachrichtigt):

1. Preis	1 Wagenfahrt (1½ Stunden) durch den Hallauer Rebberg für 14 Personen
2. Preis	Eintritt für 10 Personen ins Weinbaumuseum
3. Preis	6 Flaschen Hallauer Wein
4. Preis	3 Flaschen Hallauer Wein
5. – 10. Preis	1 Flasche Hallauer Wein

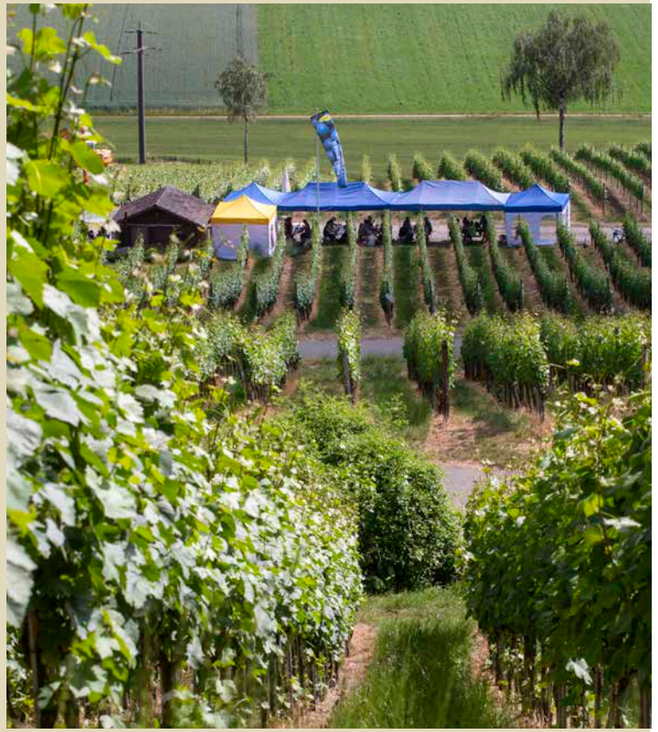

UNTERKUNFT/INFORMATIONEN

Hallau Tourismus | Tel. +41 (0)52 681 20 20
www.hallau-tourismus.ch | info@hallau-tourismus.ch

BEQUEM MIT BAHN UND BUS
ZUM FEST!

SCHAFFHAUSEN ABFAHRT	BAHNHOF WILCHINGEN-HALLAU	HALLAU ANKUNFT
10.49	11.04	11.08
11.19	11.34	11.38
.	.	.
.	.	.
23.19	23.34	23.38
23.49	00.04	00.08

HALLAU ABFAHRT	BAHNHOF WILCHINGEN-HALLAU	SCHAFFHAUSEN ANKUNFT
15.16	15.24	15.37
15.46	15.54	16.07
.	.	.
.	.	.
22.46	22.54	23.09
23.16	23.24	23.39
00.08[1]		00.35[1]
01.38[1]		02.05[1]

[1] Nachtbus am Samstag mit Zuschlag. NFB 77 Richtung: Schaffhausen, Bahnhof

Freitag/Samstag/Sonntag, 2./3./4. September 2016

«HALLAUGIA»
NOSTALGIE-FESTIVAL IN HALLAU

Ein ganzes Wochenende: Musik, Wein, Genuss und Unterhaltung!
www.hallaugia.ch

Clientis
BS Bank Schaffhausen

2016

«Am Räbhüüslifest trifft man sich in Hallau»

Samstag/Sonntag, 18./19. Juni (ab 11 Uhr)
Samstag ab 21.45 Uhr: «Rebberg in Flammen»

UNTERHALTUNG, KÖSTLICHKEITEN UND WEINE ERWARTEN SIE!

A. RÄBHÜÜSLI «GÄTTERLI».
Familie Fuhrer.
Spezialitäten: Raclette, Speckbrettli, Steak mit Salat.
Weine: Hallauer Weine.
Attraktion: Samstag ab 16 Uhr musikalische Unterhaltung.

B. RÄBHÜÜSLI «CHATZENBERG».
Aagne Familie Gysel.
Spezialitäten: Egli-Knusperli, Räbhüüsli-Spiess, Pommes frites, Festbratwurst, feine Kaffees und Süsses.
Weine: Aagne Familie Gysel Weinspezialitäten.

C. RÄBHÜÜSLI «CHATZENBERG».
Familie Wälti.
Spezialitäten: Wildschweinschinken und Salametti, Hirschsalsiz, Rot- und Weissweinkuchen.
Weine: Malbec, Cabernet Dorsa, Winzermelodie.

D. RÄBHÜÜSLI «FREIE MARK».
Familien Pfister und Bringolf.
Spezialitäten: Rieslingsuppe, Wiischübling, Wiiguezli.
Weine: Pinot Gris, Terra Florales Pinot Noir, Riesling-Silvaner.
Attraktion: Grosser Sandkasten.

E. RÄBHÜÜSLI «SONNENSPROSS I DE FREIE MARK».
Regli Weine und Domaine Bösch.
Spezialitäten: Treberwurst mit Kartoffelsalat, Bratwurst, Cervelats und Steaks vom Grill, Kaffee und Kuchen.
Weine: Rot- und Weissweine von Regli Weine und Domaine Bösch.

F. RÄBHÜÜSLI «BRATELEN».
Christophe Külling.
Spezialitäten: Hirschpfeffer, Mostbröckli-Teller, Vesperteller, Wiiguetzli.
Weine: Riesling-Silvaner, Cuvée blanc, Pinot Noir, Spätlese, Federweisser, Barrique, Cuvée Noir, Regent.

G. RÄBHÜÜSLI «OBERWIESEN».
Familie Roth.
Spezialitäten: Chäs-Bölle-Tünne, Winzerkäseschnitten, Hefekranz, Tabakrollen.
Weine: Diverse Weine aus verschiedenen Traubensorten.
Attraktion: Fotos und Beschrieb der verschiedenen Rebarbeiten.

H. RÄBHÜÜSLI «FLOZ».
Fischer's Räbhüüsli.
Spezialitäten: Burgermania und kulinarische Überraschungen.
Weine: Römerstrasse-Wy Zweigelt Barrique und Chardonnay Barrique, Gianini's Weine.
Attraktion: musikalische Unterhaltung, Sonntag: Fussballspiel Frankreich-Schweiz.

I. RÄBHÜÜSLI «MURUF».
Weingut Atlingen und Weinbau Gasser-Bircher.
Spezialitäten: Forelle aus dem Räucherofen, Chäsplättli, Räbpureschübling vom Grill.
Weine: Sauvignon Blanc, Riesling-Silvaner, Blanc de Noir, Pinot Noir, Merlot-Pinot, Cabernet Dorsa.

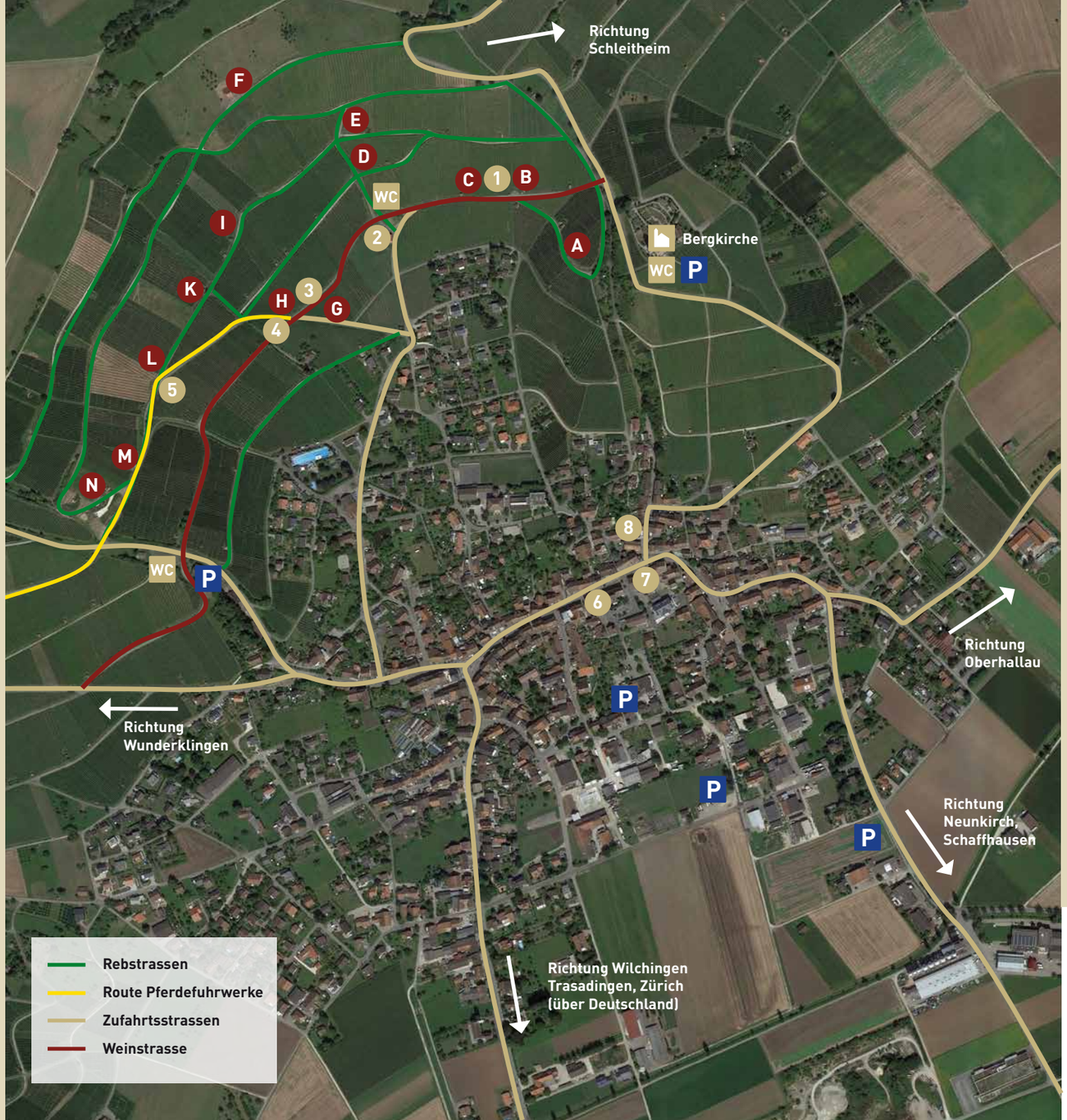

K. RÄBHÜÜSLI «MURUF».
Familie C. und J. Baumann-Wanner.
Spezialitäten: Samstag: Heisser und kalter Schübling, Kalbskopf an Tomatensauce, Sonntag: Kalbskopf an Tomatensauce, Weidegänsebraten mit Knöpfli, kalter Schübling, Kaffee und Kuchen, Gschläupfti.
Weine: Riesling-Silvaner, Blauburgunder, Auslese, Xprützte Wiisse.

L. RÄBHÜÜSLI «CHLÄGGIBLICK».
Familie Erwin Gasser.
Spezialitäten: Grillspezialitäten, Kaffee und Kuchen (auch glutenfrei).
Weine: Pinot Noir, Kerner, Riesling-Silvaner, Regent, Barrique, Spätlese.

M. RÄBHÜÜSLI «BELLAVISTA MURUF».
Sven Jauch und Adrian Christen.
Spezialitäten: Blauburgunder-Flammenwurst, Kartoffelsalat, Bauernbrot, Weincreme, Kaffee.
Weine: Nägeliseehof Weincollection.
Attraktion: Bellavista-Panoramablick.

N. RÄBHÜÜSLI «RANDENBLICK».
Susanna Engesser und Flavian Toniolo.
Spezialitäten: Bölle-Chäs-Dünne, Speck- und Schüblingplättli, Kuchen, Randeblickkafi.
Weine: Pinot Noir und Riesling-Silvaner «Harmonie», Schlatter Weine, Pinot Noir Barrique «Gryphaea», Engesser Weine.

DAZU TOLLE ATTRAKTIONEN

1 **Alte Landmaschinen**
2 **Festzelt, Samstag ab 20 Uhr: Räbluus-Bar, Sonntag, 10.30 Uhr: Feldgottesdienst**
3 **Oldtimertraktoren**
4 **Bauernhofglacé Familie Erika und Thomas Schaub, Mettendorf**
5 **Pferdefuhrwerkfahrten, Start Samstag ab 14 Uhr, Sonntag ab 13 Uhr**
6 **Bushaltestelle Gemeindehaus**
7 **Gratis-Shuttle-Bus in den Rebberg bis zum Festzelt (2) Samstag, 13 – 18 Uhr; Sonntag, 10 – 16 Uhr**
8 **Weinbaumuseum, Samstag und Sonntag von 11 – 17 Uhr geöffnet**

P **Bitte benutzen Sie die gekennzeichneten Parkplätze. Parkieren entlang der Route durch den Rebberg ist nicht gestattet.**

SCHAFFHAUSER WEINBAUMUSEUM

Entdecken Sie Interessantes über die Weinbauregion beim Besuch im Schaffhauser Weinbaumuseum. Das Museum wurde frisch renoviert, die Ausstellung neu gestaltet und Hallau Tourismus sowie eine Vinothek mit Weinen aus dem ganzen Schaffhauser Blauburgunderland integriert. Hier können Sie degustieren, vergleichen und kaufen. Öffnungszeiten: Samstag und Sonntag, von 11 bis 17 Uhr.